

WORKSHOP

Qi Gong

Harmonisierung von Körper u. Geist - Stressbelastungen reduzieren, die Gesundheit stärken u. die innere Kraft entfalten
H. Karrer, Cheftrainer Tatort-Zentrum

Anmeldung erforderlich!
Bequeme Sachen sind von Vorteil!

Workshop 1: 10.30 – 11.30 Uhr



WORKSHOP

Kunsttherapeutisches Malen mit Gewürzen

Sie erhalten die Gelegenheit, die Sinnlichkeit einer Bildgestaltung mit Gewürzen und Pigmenten zu erleben. Verwirklichen Sie ihre Wünsche in Bild und Form.

J. Reule, Kunsttherapeutin,
Gestalterin im Handwerk

Anmeldung erforderlich!

Workshop 1: 10.30 – 12.00 Uhr

Workshop 2: 14.00 – 15.30 Uhr

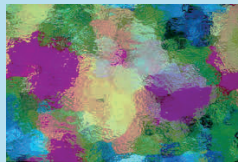

WORKSHOP

Raffiniert kreieren –
Energiereiche Zwischenmahlzeiten

Fr. M.Schemm, Dipl. Oecotrophologin, Diätassistentin,
CCCU, Universitätsklinikum Ulm



**Kontinuierliche Vorführungen und Beratung
am Informationsstand**

WORKSHOP

Kosmetik- und Make-up Workshops
für Onkologie-Patientinnen

Die Workshops werden vom Schulungsteam Pierre Fabre Dermo-Kosmetik durchgeführt. Die Trainerinnen sind u. a. ausgebildete Kosmetikerinnen und Visagistinnen. Sie geben Ihnen jede Menge Tipps und zeigen Ihnen Make-up Tricks. Sie helfen Ihnen die Spuren Ihrer Erkrankung zu mildern.

Lernen Sie in unserem Workshop

- Ihre sensible Haut zu pflegen und zu schützen
- Durch ein natürliches Make-up Ihren Teint frisch aussehen zu lassen und Unregelmäßigkeiten zu kaschieren
- Augenbrauen und Wimpern zu zeichnen

Kurse sind kostenfrei

Avene Kosmetik und Couvrance Make-up werden zur Verfügung gestellt.

Wer kann teilnehmen?

Diese Seminarreihe ist ausschließlich für Patientinnen bestimmt, die sich in einer Krebstherapie oder in der Nachsorge befinden. Herzlich willkommen sind auch Krankenschwestern und Ärzte aus der Onkologie.

Die Teilnahme ist begrenzt. Wir bitten um verbindliche Zusage und bei Nichtteilnahme um frühzeitige Benachrichtigung.

Telefon: 0731 500 44087

Fax: 0731 500 45675

Workshop 1: 10:30 – 12:00 Uhr

Workshop 2: 13:30 – 15:00 Uhr



Informationsstände

Foyerebene, 10.00 bis 16.00 Uhr

- Krebsverband Baden-Württemberg e. V.
- AOK Die Gesundheitskasse Ulm-Biberach
- Comprehensive Cancer Center Ulm
- Psychosoziale Krebsberatungsstelle Ulm
- Palliativnetz Ulm und Brückenpflege
- BRCA – Netzwerk Gruppe Ulm
- Selbsthilfebüro „KORN“ e. V.
- Selbsthilfegruppe „Allgäu“ für Blasenkrebs erkrankte
- Selbsthilfegruppe Magenkrebs Reutlingen
- TEB e. V. Selbsthilfe (Tumore u. Erkrankungen der Bauchspeicheldrüse)
- Bezirksverein der Kehlkopflösen Stuttgart e.V. – Sektion Ulm/ Neu-Ulm
- Polyneuropathie Selbsthilfegruppe Achstetten
- PubliCare Vise Homecare GmbH
- Sektion Klinikhygiene – Universitätsklinikum Ulm
- Sektion Sport- und Rehabilitationsmedizin – Universitätsklinikum Ulm
- La Peruca (Perücken, Haarteile, Toupets) - M. Hausner
- Farb- u. Stilberatung - T. Schnapka
- Time4beauty – Camouflage – Pigmentierung - E. Deutschenbaur
- Parksanatorium Aulendorf, Fachklinik für Onkologische Rehabilitation
- Sanitätshaus Häussler – Ulm
- MRS. Sporty - Fitnessstudio

Ausstellung/ Sponsoren

Pharmazeutische Industrie, Foyerebene, 10.00 bis 16:00 Uhr

- Amgen GmbH (500 €)
- B. Braun TravaCare GmbH (750 €)
- Celgene GmbH (500 €)
- Chugai Pharma Marketing Ltd. GmbH (500€)
- GHD Gesundheits GmbH Deutschland (500 €)
- Lilly Deutschland GmbH (500 €)
- Merck Serono GmbH (500 €)
- MSD Sharp u. Dohme GmbH (700 €)
- Novartis Pharma GmbH (500 €)
- Roche Pharma AG (1500 €)
- Sanofi-Aventis Deutschland GmbH (300 €)
- Pierre Fabre Dermo-Kosmetik GmbH (Sachspende)
- Albi GmbH u. Co. KG (Sachspende)
- Molfenter Fruchtsäfte Ulm (Sachspende)

Wir danken für die Förderung des 9. Krebsaktionstages



9. KREBSAKTIONSTAG

Informationsveranstaltung
für Betroffene, Angehörige und Interessierte (Eintritt frei)

**Freitag, 16.09.2016
10.00 bis 16.30 Uhr**

Veranstaltungsort: Universitätsklinikum Ulm
Klinik für Innere Medizin (Oberer Eselsberg)
Albert-Einstein-Allee 23, 89081
Veranstalter: Team Medizinisch Onkologische Tagesklinik



Weitere Informationen unter 07 31/ 5 00 - 4 40 87 oder unter www.ccc-ulm.de

VORTRÄGE

Foyerebene – Raum 2622

10.15 Uhr – 10.45 Uhr

Fortschritte in der Strahlentherapie

Dr. R. Thamm, Klinik für Strahlentherapie und Radioonkologie, Universitätsklinikum Ulm

11.00 Uhr – 11.30 Uhr

Sport und Krebs – aktueller wissenschaftlicher Stand

Prof. Dr. J. M. Steinacker, Leiter der Sektion Sport- u. Rehabilitationsmedizin, Klinik für Innere Medizin II, Universitätsklinikum Ulm

11.45 Uhr – 12.30 Uhr

Die Scharlatanerie mit Krebsdiäten - Mythen und Fakten zur Ernährung

R. Kinne, Dipl. Oecotrophologin,
Ernährungswissenschaftlicher Service BBraun

12.30 Uhr – 13.30 Uhr

Pause – kleiner Imbiss für alle Teilnehmer

Von der heilenden Kraft des Humors J. Hartmann



13.30 Uhr – 13.45 Uhr

Haarmodenschau – La Peruca

13.45 Uhr – 14.15 Uhr

„Lust statt Frust: Sexuelle Zufriedenheit nach einer Tumorerkrankung“

Fr. S. Zengerle-Hübner, Psychologische Psychotherapeutin, Parksana-
torium Aulendorf

14.30 Uhr – 15.00 Uhr

Palliative Versorgung und Hospizarbeit – Palliativmedizinische Betreuung so früh wie nötig

OÄ Dr. R. Mayer-Steinacker, Leiterin Palliativstation,
Klinik für Innere Medizin III, Universitätsklinikum Ulm

VORTRÄGE

Foyerebene – Raum 2609

10.00 Uhr

Begrüßung der Teilnehmer durch den Veranstalter

OÄ Dr. R. Mayer-Steinacker, Leiterin Palliativstation,
Klinik für Innere Medizin III, Universitätsklinikum Ulm

10.15 Uhr – 11.15 Uhr

„Krebszellen austricksen“ Immuntherapien gegen Tumorerkrankungen

OA PD Dr. med. P. Schuler, Klinik für Hals-Nasen-Ohrenheilkunde,
Kopf- und Halschirurgie, Universitätsklinikum Ulm

11.30 Uhr – 12.30 Uhr

Patientenverfügung und Vorsorgevollmacht – und: Schwierigkeiten in der Umsetzung aus Sicht des Arztes

OÄ Dr. R. Mayer-Steinacker, Leiterin Palliativstation,
Klinik für Innere Medizin III, Universitätsklinikum Ulm

12.30 Uhr – 13.30 Uhr

Pause – kleiner Imbiss für alle Teilnehmer

Von der heilenden Kraft des Humors J. Hartmann



13.30 Uhr – 13.45 Uhr

Haarmodenschau – La Peruca

13.45 Uhr – 14.30 Uhr

Erweiterte Behandlungsmöglichkeiten im Rahmen von klinischen Studien „Vorteil oder Nachteil für den Patienten?“

Dr. G. Schmidtke-Schrezenmeier, Sektion Pneumologie, Klinik für
Innere Medizin II, Universitätsklinikum Ulm

14.45 Uhr – 15.15 Uhr

Wo bleiben wir Angehörige? „Nicht nur der Patient ist betroffen...“

V. Popek, Dipl. Psychologin, Psychoonkologin

VORTRÄGE

Foyerebene – Raum 2611

10.15 Uhr – 11.15 Uhr

Brustkrebs – Fortschritte der medikamentösen Behandlung – neue Substanzen, neue Therapiekonzepte

Dr. Schramm, Zentrumskoordinator Brustzentrum,
Universitätsfrauenklinik Ulm

11.30 Uhr – 12.30 Uhr

Chronisch lymphatische Leukämie und Lymphome – Fortschritte in der Behandlung – neue Substanzen, neue Therapiekonzepte

Prof. Dr. S. Stilgenbauer, Klinik für Innere Medizin III,
Universitätsklinikum Ulm

12.30 Uhr – 13.30 Uhr

Pause – kleiner Imbiss für alle Teilnehmer

Von der heilenden Kraft des Humors J. Hartmann



13.30 Uhr – 13.45 Uhr

Haarmodenschau – La Peruca

13.45 Uhr – 14.45 Uhr

Lungenkrebs – Fortschritte der medikamentösen Behandlung – neue Substanzen, neue Therapiekonzepte

OA Dr. S. Rüdiger, Sektion Pneumologie, Klinik für Innere Medizin II,
Universitätsklinikum Ulm

15.00 Uhr – 16.00 Uhr

Darmkrebs – Fortschritte der medikamentösen Behandlung – neue Substanzen, neue Therapiekonzepte

Dr. A. Kestler, Klinik für Innere Medizin I, Universitätsklinikum Ulm

ANFAHRT

Anreise zum oberen Eselsberg

- **Mit dem Stadtbus der Stadtwerke Ulm (SWU)**
5-10 Minuten Takt in den Hauptverkehrszeiten
Sie erreichen die Klinik mit den Buslinien 3,5 und 6
Haltestelle: „Universität Süd“

- **Mit dem Auto**
Bitte beachten Sie, dass die Kliniken des
Universitätsklinikums Ulm innerhalb der
Umweltzone der Stadt Ulm liegen

Aus Richtung Stuttgart und München
Über die A8 bis Abfahrt Ulm West
Über die B10 Richtung Süden (Ulm Zentrum)
Bis zur Ausfahrt Kliniken Oberer Eselsberg

Aus Richtung Crailsheim und dem Allgäu
Über die A7 bis zum Autobahnkreuz Ulm
Dann in Richtung Stuttgart auf der A8
Bis zur Abfahrt Ulm West
Über die B10 Richtung Süden
Bis zur Ausfahrt Kliniken Oberer Eselsberg

- **Parken am Oberen Eselsberg**
Parkhaus Mitte
Albert-Einstein-Allee 16, direkt gegenüber dem
Fußweg zum Haupteingang

Parkplatz West (P 15)
Albert-Einstein-Allee, in der S-Kurve, schräg
gegenüber der Klinikverwaltung